Soutenez la MJC de Carpentras

Une association implantée au coeur de la ville depuis 1966.

Apportez de la visibilité à votre entreprise :
- par **une encart publicitaire dans notre programme**, tiré à 8000 exemplaires et distribué à Carpentras et aux alentours.
- par **une parution sur notre site internet**, avec un lien vers votre propre site, Instagram ou facebook : vous bénéficiez via notre site de plus de 200 nouvelles visites par mois, idéal pour booster votre référencement.
- par **un partenariat sur les réseaux sociaux** : nous publierons un post pour présenter votre entreprise et vos services et nous pouvons partager vos posts ou stories auprès de nos 3900 abonnés facebook et Instagram ainsi que la réalisation d'un réel (vidéo de 1min) qui sera diffusé plusieurs fois dans l'année sur nos réseaux.
- par **des évènements organisés ensemble** vous permettant de mettre en valeur vos produits ou vos services.

Notre chargée de communication peut se charger de la conception de votre visuel.

Association reconnue d'intérêt général

Faire un don à la MJC vous donne droit à une réduction d'impôt de 66 % des sommes versées, dans la limite de 20 % du revenu imposable.

L'association

La MJC est une association loi 1901 **reconnue d'Intérêt Général**, qui voit le jour en avril 1966 à Carpentras dans le Vaucluse. Son fondateur, Maurice Charretier, est à l'époque le maire de la ville. L'association est rattachée au Ministère de l'éducation nationale, de la Jeunesse et des Sports.
C'est un lieu de pratiques culturelles, sportives, éducatives , de bien-être et de loisirs, ouvert à tous, à tous âges et à toutes les initiatives.
La MJC bénéficie de l'agrément jeunesse éducation populaire et est affiliée à la fédération sports pour tous.

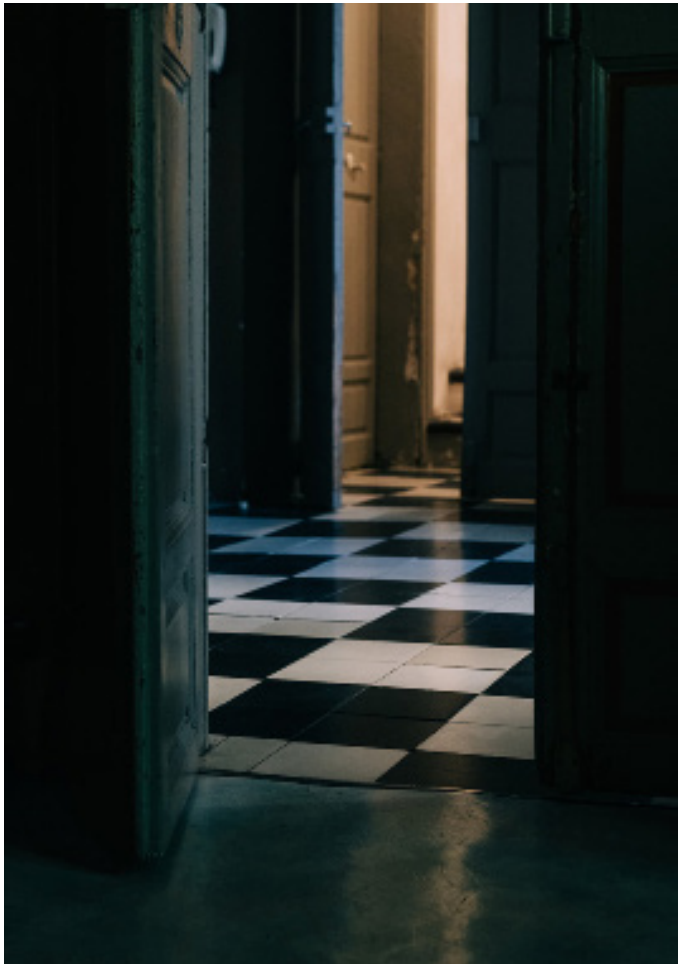

Qualités et points forts de la structure

La MJC c'est :

- **11 salles d'activités**, **1 salle d'exposition**
- **60 activités différentes** animées par des professionnels
- environ **1400 adhérents**
- Une institution au cœur de la ville (située en plein centre)
- Ouvert à tous quel que soit le lieu d'habitation
- Un grand panel d'activités (Musique / Danse / Loisirs et Culture / Sport / Bien-être)
- Accessible dès **2 ans**
- Une grande amplitude horaire : **8h30/21h30 du lundi au vendredi et de 8h30 à 13h le samedi.**
- La qualité de l'enseignement
- La convivialité

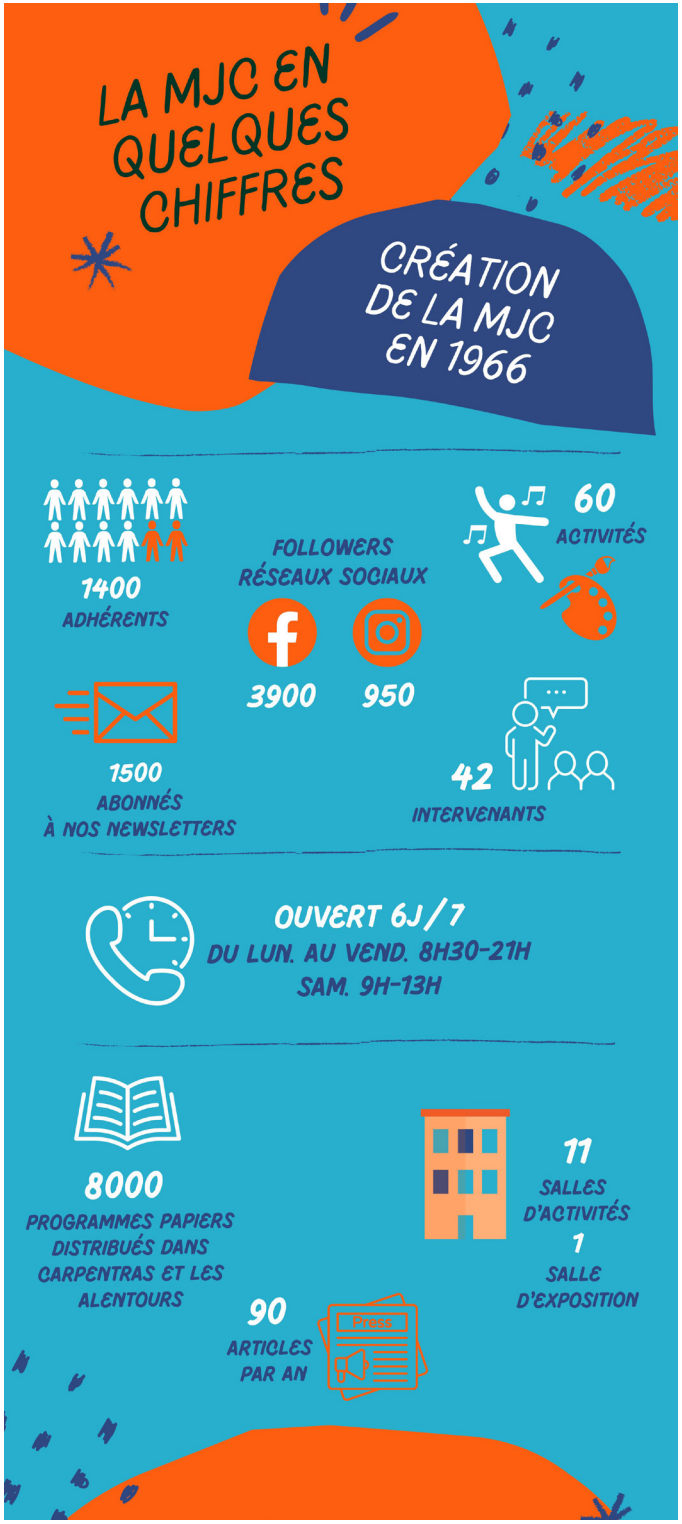

Evènements & Communication

Evènements

Tout au long de l'année la MJC organise des évènements :

- Stages pendant les vacances scolaires et les week-ends
- Expositions
- Galas de fin d'année
- Auditions de musique
- Conférences
- Formations BAFA en collaboration avec Léo Lagrange
- Formations PSC1 en collaboration avec le CFESS
- Journée bien-être en septembre (environ 150 visiteurs)
- Nouvel an chinois
- Participation au forum des associations, aux Noëls Insolites et à d'autres évènements organisés par la ville de Carpentras.

Communication et visibilité

La MJC de Carpentras assure aussi une communication complète :

- Site Internet
- Réseaux sociaux Facebook et Instagram
- Brochure programme d'environ 56 pages
- Affiches et flyers
- Bâches publicitaires
- Newsletter mensuelle (1500 contacts)
- Diffusion Radio
- Articles de presse
- Réalisation de vidéos

Equipe administrative

Un Conseil d'Administration composé de 13 bénévoles

Président : Lionel DONNIO
Vice-présidente : Maryse BOURDELLES
Secrétaire : Chantal FITTES
Trésorière : Anne MERO
Membres actifs : Nathalie ADAM, Jean-Yves BLATIERE, Maïté CASTA, Claude MELQUIOR, Annie SENAC, Jean SIMON, Eve Souris, Victorine SURTEL, Denis Sylvestrini.
Le Conseil d'administration est un véritable moteur pour le développement de l'association, il se réunit tous les trimestres pour faire le point sur le fonctionnement et valider les nouveaux projets proposés par l'équipe permanente.

Une équipe permanente composée de 6 salariés de l'association

Direction : Florence FORETTI
Comptabilité : Sophie GONY
Communication / BAFA : Manon BERTOGLI
Accueil : Morad SOULTANA et Christine PLAULT
Entretien : Isabelle BONHOMME

L'équipe permanente assure le bon fonctionnement de la structure au quotidien :

- **La directrice** gère l'équipe permanente, les relations avec les intervenants et les adhérents, le bon fonctionnement interne de l'association, les dossiers de subventions, les salaires, elle supervise la comptabilité et assure le lien entre le conseil d'administration et les équipes.
- **Les agents d'accueil** sont présents de 8h30 à 21h00 sans interruption pour accueillir et renseigner au mieux le public, gérer les inscriptions des adhérents.
- **La comptable**, outre les tâches de comptabilité générale, accompagne les adhérents : facilité de paiements, remboursement dans certains cas, aides CAF/Chèques Vacances, lien intervenants/adhérents.
- **La chargée de communication** s'occupe de la réalisation des supports publicitaires (brochures, flyers, bâches …), du site internet et des réseaux sociaux, des expositions, de la relation avec la presse et de la gestion des salles ainsi que l'organisation d'évènements et des formations BAFA / PSC1.
- **L'agent d'entretien** œuvre à la propreté de la structure pour le confort de tous.

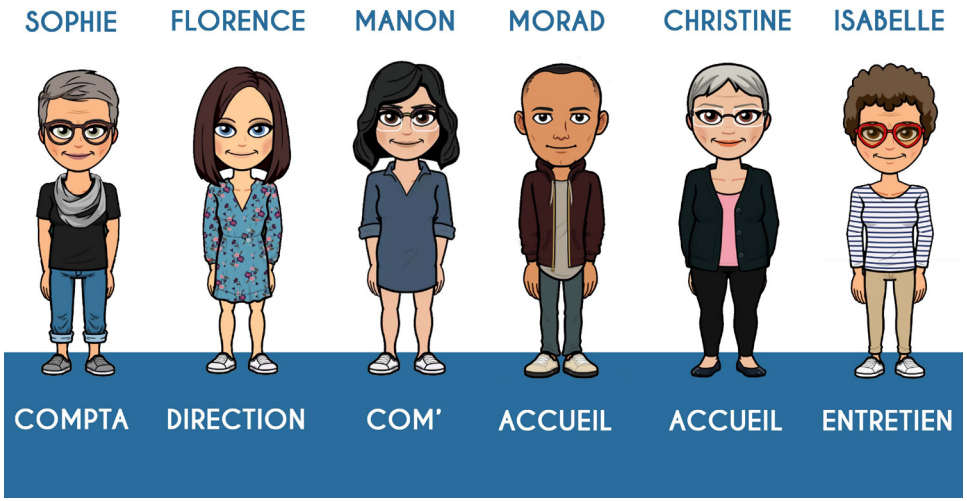

Ils nous soutiennent et nous ont fait confiance.
Merci encore à tous nos partenaires.

Secourisme PSC1 à partir de 10 ans

La formation PSC1 (Prévention et secours civiques de niveau 1) dispensée par le CFESS, permet à toute personne de réaliser les gestes élémentaires de secours. Un certificat de compétences reconnu par les services de l'État est délivré en fin de session. *Tarif : 55 €*

Formations

Le brevet d'aptitude aux fonctions d'animateur (BAFA) permet d'encadrer à titre non professionnel, des enfants et adolescents en accueils collectifs de mineurs (ACM). Il témoigne d'un engagement éducatif et d'un volontariat associatif tout en donnant accès à des responsabilités importantes. Pour passer son BAFA, il faut avoir 17 ans

Session de formation générale de 8 jours
- *370 €*
du 21 au 28 février 2021
du 5 au 12 juillet 2021 **NOUVEAU**

Session approfondissement de 6 jours
- *360 €*
du 26 avril au 1er mai 2021

Nos partenaires

BAFA BAFD
leo lagrange

ANIMATEUR
ou DIRECTEUR
pourquoi pas moi ?

1/2 de page 500 €

JOUVAUD
la maison
Carpentras
04 90 63 15 38
l'Isle sur la Sorgues
04 90 26 72 94
Avignon
04 90 89 85 07

1/4 de page 250 €

Dos de programme
1/2 page : 700 €
1/4 page : 350 €

CARPENTRAS
weldom
ensemble, c'est mieux

le plaisir de Bricoler
l'envie de Décorer
la passion de Jardiner

Ensemble, réalisons vos projets

Axa Denis Morandeau
26 rue Victor Hugo
84200 CARPENTRAS
04 90 63 00 38

agence.morandeau@axa.fr
Orias 13004668

DALERY
Maroquinier

Bd Alfred Naquet CC Leclerc - 84200 Carpentras
04 90 63 50 72

BON DE COMMANDE

A renvoyer par courrier à : MJC – 8, place des Pénitents Noirs – 84200 CARPENTRAS
Ou par e-mail : communication@mjc-carpentras.com – Tel. 04 90 63 04 55

Nom de l'établissement : .....

Adresse de facturation : .....
.....

Téléphone : .....

E-mail : .....

Je soussigné (Nom-prénom du responsable de l'établissement) :
.....

☐ Souhaite prendre un encart publicitaire dans le programme 2024-2025 de la MJC afin de participer aux frais d'édition. Programme format 20x20cm édité à 8000 exemplaires en juillet 2024.

Dimensions	Tarifs	Choix
1/4 page (10x10 cm) Intérieur	250 €	
1/2 page (10x20 cm) Intérieur	500 €	
1/4 page (10x10 cm) Dos	350 €	
1/2 page (10x20 cm) Dos	700 €	

☐ Souhaite soutenir l'association en faisant un don (montant libre).
La MJC est une association reconnue d'intérêt général, elle peut vous délivrer un reçu fiscal.

Don de : .....

Modalité de règlement (cocher la case) :
☐ Je choisis de régler immédiatement (chèque encaissé lors de la sortie du programme, fin juillet) ou à défaut à réception de facture afin de valider ma commande.

Visuel :
☐ J'envoie un visuel (visuel en 300 dpi)
à *communication@mjc-carpentras.com*

☐ Je laisse la MJC procéder à la création graphique de l'encart :
vous pouvez communiquer des éléments (photos / textes / coordonnées)
à *communication@mjc-carpentras.com*

Date :

Signature du responsable et cachet de l'établissement :